

◆ UN AÑO DE LUCHA ◆



≡ CONTRA LAS BRECHAS ≡



 Ayuda en
Acción

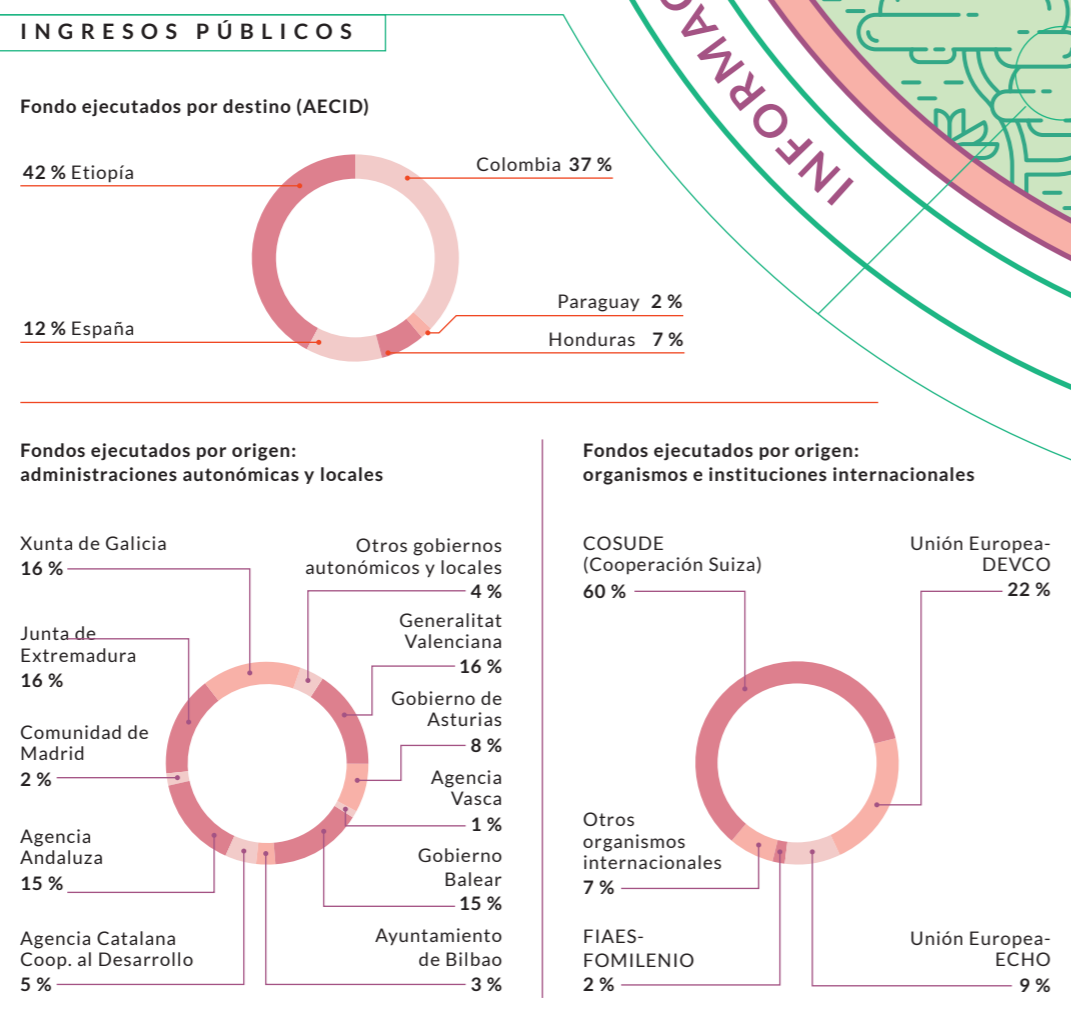
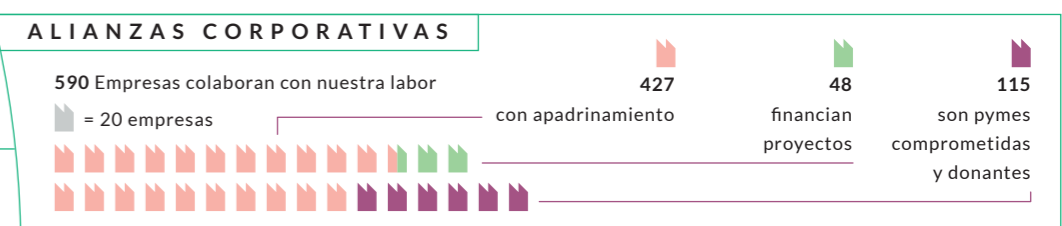
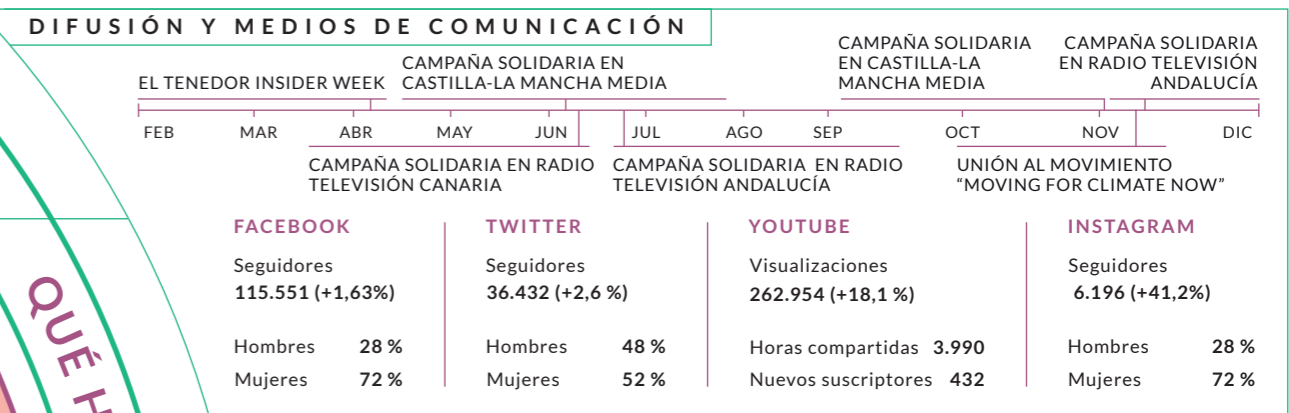
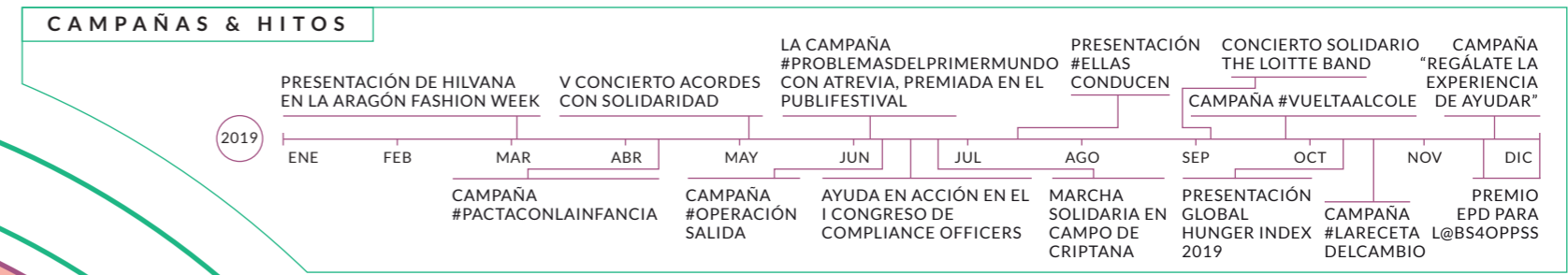
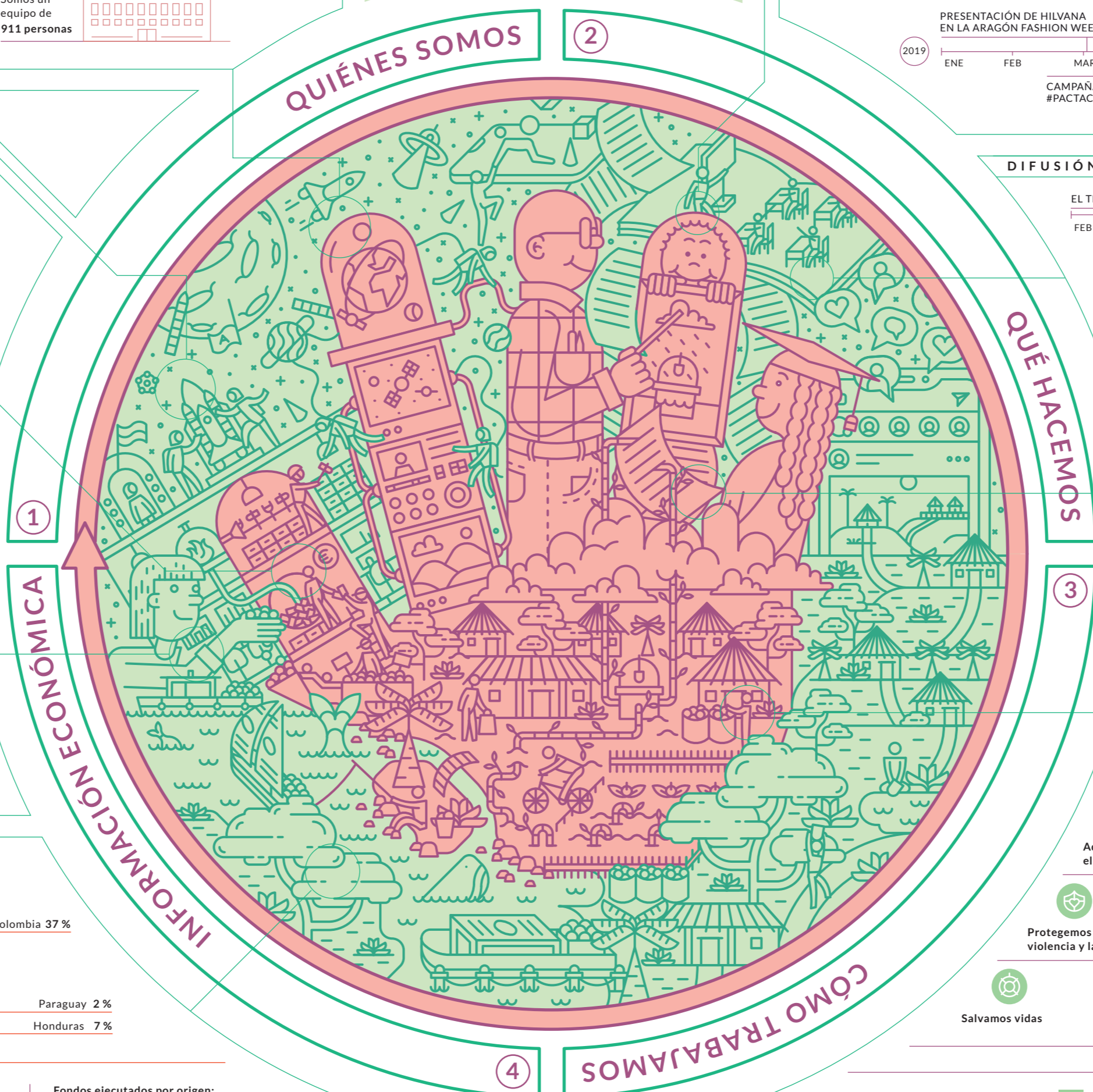
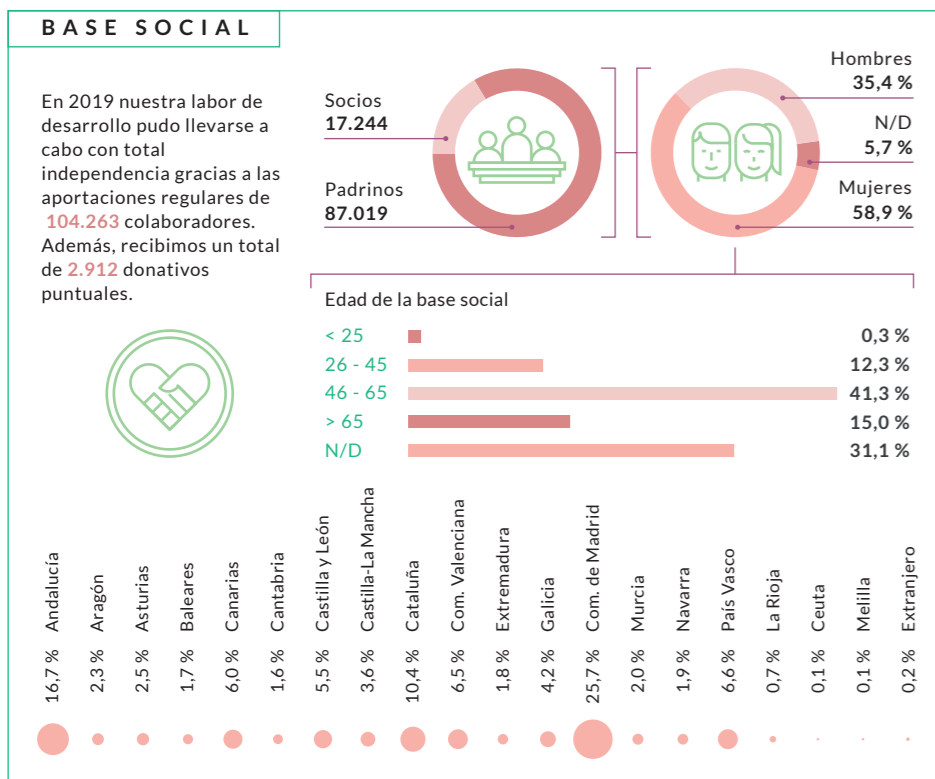
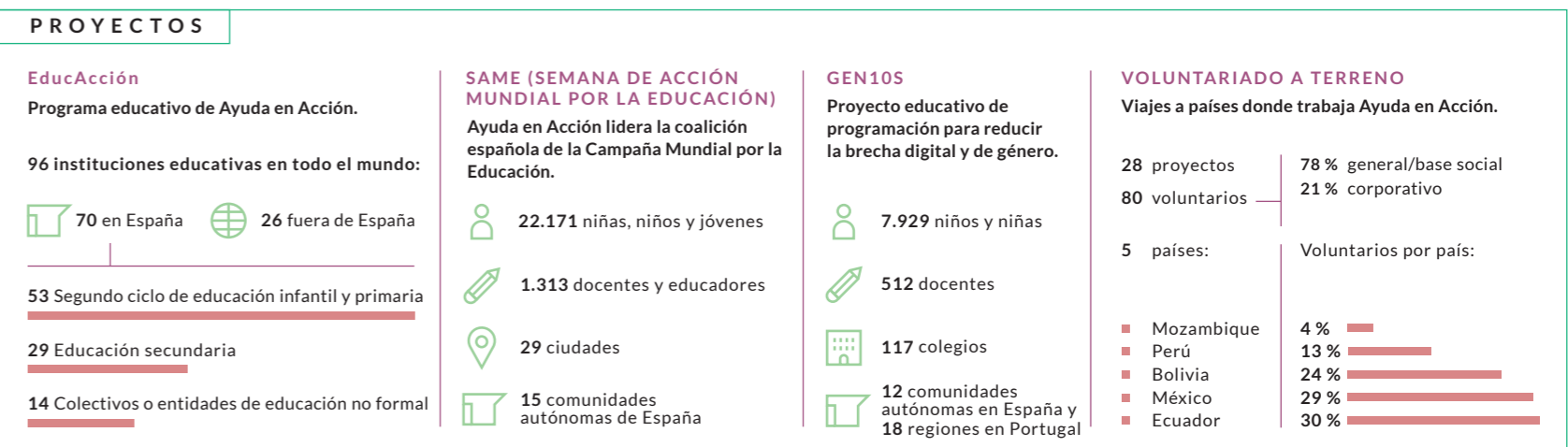
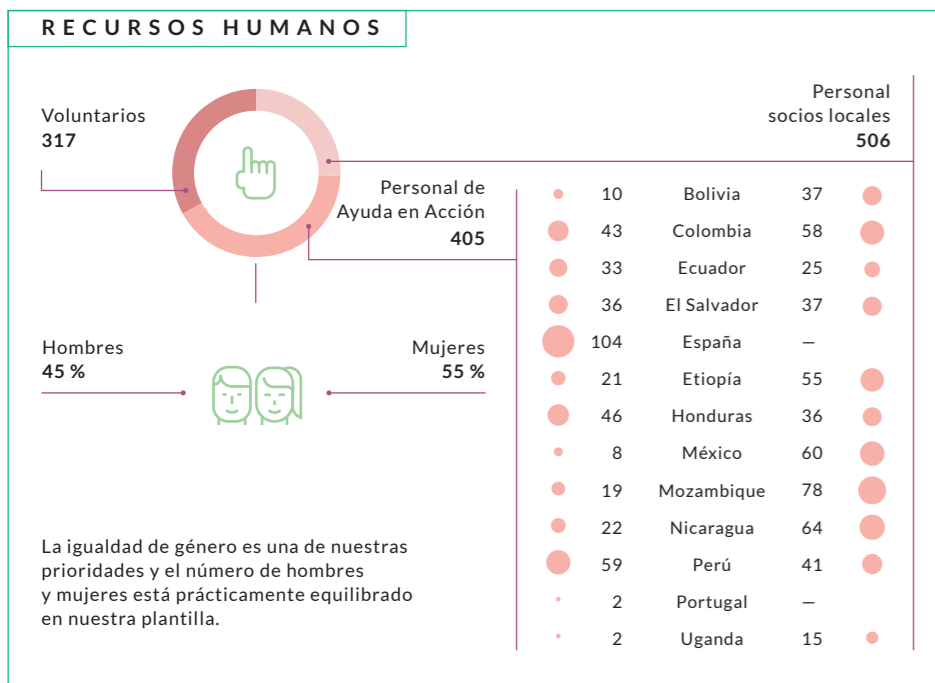

En 2019 ayudamos a más de 800.000 personas gracias a la solidaridad de 104.000 colaboradores y 590 empresas e instituciones públicas. Hoy disfrutan de una vida digna y sostenible donde pueden ejercer plenamente sus derechos.

Este año iniciamos una nueva estrategia institucional centrada en frenar las brechas y desigualdades marcadas por la Agenda 2030 para el Desarrollo Sostenible.

Juntos somos ayuda para no dejar a nadie atrás.

#2019enAeA

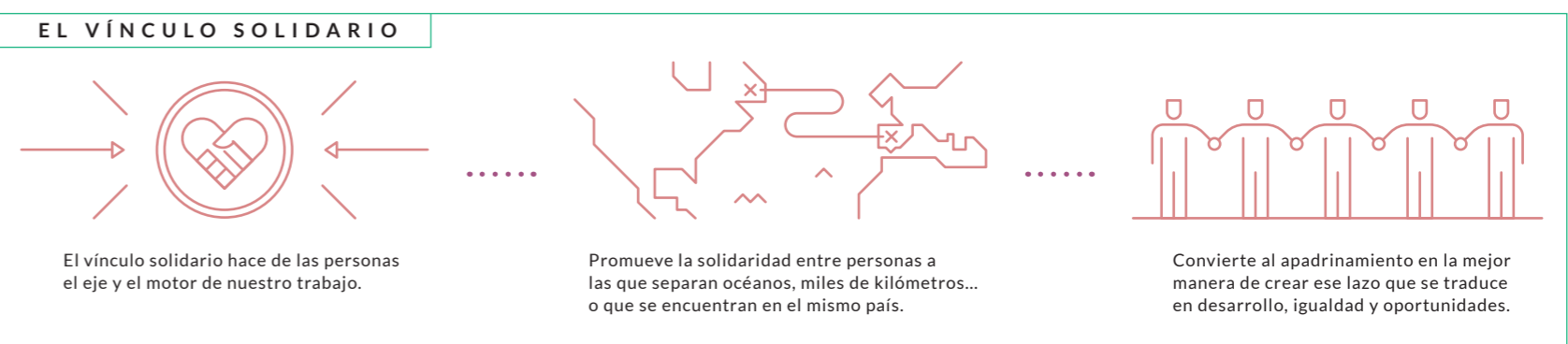
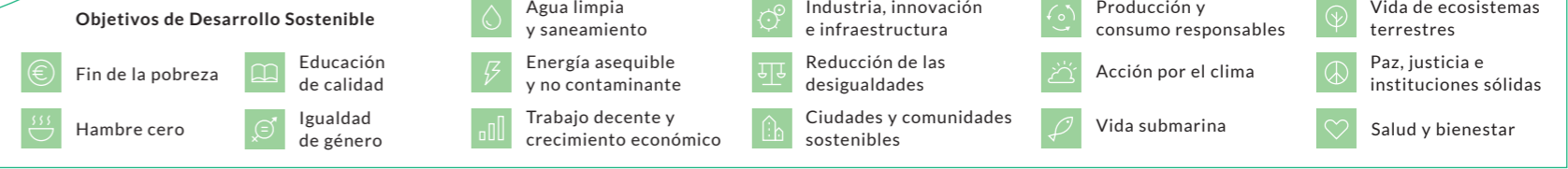

SOCIOS LOCALES

Organizaciones con las que Ayuda en Acción colabora para llevar a cabo la intervención en los territorios en los que trabaja

- AFRICA**
 - Etiopía
 - ActionAid
 - WRDA
 - AoC
 - Hope For Justice
 - WISE
 - SoS Sahel Ethiopia
 - CIFA
 - Kenia
 - ActionAid
 - Fundación Kirira
 - Malawi
 - ActionAid
 - Mozambique
 - Wiwana
 - MULEIDE
 - Mundukide
 - ADEL
 - ESSOR
 - ActionAid
 - Uganda
 - CEFOR
 - Global AIM
 - Jesuit Refugee Service
 - Uganda(JRS)
 - ActionAid
- ASIA**
 - India
 - Chintha Foundation
 - SAI
 - Rural Human Development Center (RHDC)
 - Sans Grammatni Sansthan
 - Nepal
 - Maiti Nepal
- LATAM**
 - Ecuador
 - Proyecto Salesiano Chicos Trabajadores de la Calle
 - Fondo Ecuatoriano Populorum Progreso (FEPP)
 - Regional Ibarra/Corporación Esmeralda para la Formación y Desarrollo Integral (CEFODI)
 - Fondo Ecuatoriano Populorum Progreso (FEPP)
 - Regional Latacunga
 - Perú
 - Escuela campesina de educación y salud (ESCAES)
 - Centro de Investigación y Emprendimiento para el Desarrollo Integral La Libertad (CIEDI)
 - Centro de desarrollo agropecuario (CEDAP)
 - Asociación Arariwa (ARARIWA)
 - Centro Ideas
 - Centro de estudios y de promoción del desarrollo (DESCO SUR)
 - Red de Entidades para el Desarrollo Solidario (REDES)
 - Comunicación Promoción Desarrollo y Liberación (COPRODELI)
 - Instituto de Investigación y Promoción Social (DIPS)
 - Asociación para el Desarrollo Andino Amazónico (Huñuq Mayu)
 - CERF
 - Bolivia
 - Fundación Intercultural Nor Sud
 - Centro de Promoción Agropecuaria Campesina (CEPAC)
 - Centro de Multiservicios Educativos (CEMSE)
 - Promotores Agropecuarios (PROAGRO)
 - Acción Cultural Loyola (ACLO)
 - Instituto Politécnico Tomás Katari (IPTK) Salvador
 - Fundación Salvador del Mundo (FUSALMO)
 - Asociación para la cooperación y el desarrollo comunal de El Salvador (CORDES)
 - Fundación para el Desarrollo Socioeconómico y Restauración Ambiental (FUNDESYRAM)
 - Nicaragua
 - Organización para el Desarrollo Económico y Social para el Área Urbana y Rural (ODESAR)
 - Red de Casas Maternas (REDCAM) y Movimiento Comunal Nicaragüense de Matagalpa
 - Centro de Promoción y Asesoría en Investigación, Desarrollo y Formación para el Sector Agropecuario (PRODESSA)
 - Fundación Madre Tierra (FUMAT)
 - Fundación Mujer y Desarrollo Económico Comunitario (FUMDEC)
 - Red de Casas Maternas (REDCAM) y Movimiento Comunal Nicaragüense de Matagalpa
 - Movimiento Comunal Nicaragüense de Somoto
- HONDURAS**
 - Fundación en Acción Comunitaria de Honduras (FUNACH)
 - Comisión de Acción Social Menonita (CASM)
 - Organismo Cristiano de Desarrollo Integral de Honduras "OCDIH" y Ayuda en Acción
- México**
 - Patronato Pro Educación Mexicano A.C.
 - Fundación de Apoyo Infantil FAI Sonora
 - Incidencia Civil para el Desarrollo A.C. (ECCOS-INCID)
- Colombia**
 - Corporación Desarrollo Solidario (CDS)
 - Instituto Mayor Campesino (IMCA)
 - Corporación Vallepaz
 - Corporación ECOS
 - Asociación para el Desarrollo Campesino -ADC
 - CINDAP
- Guatemala**
 - ASORECHIASSEDECHI
 - Mancomunidad Copan Chorti
 - Mancomunidad Montaña Gigante

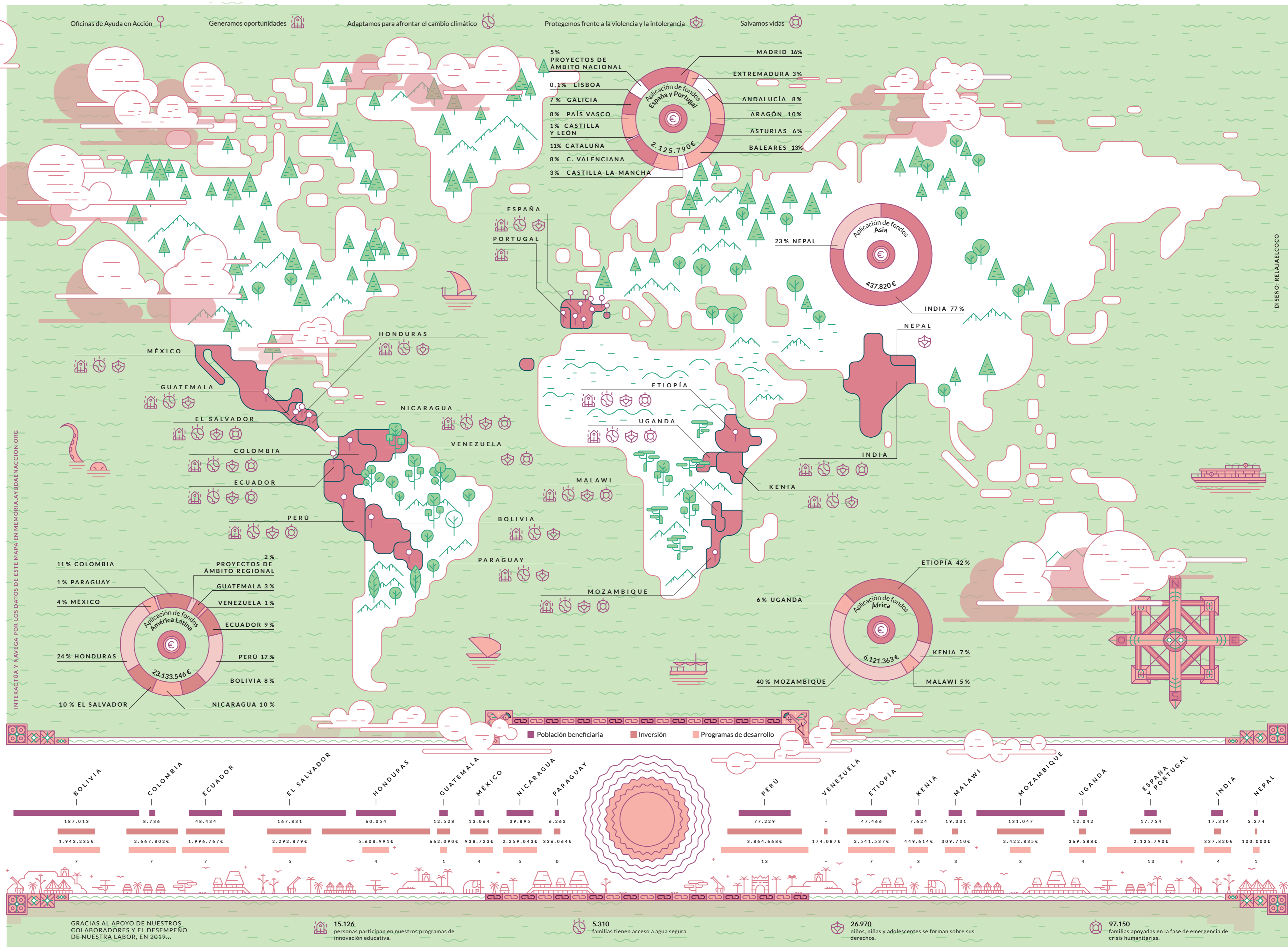

GRACIAS AL APOYO DE NUESTROS COLABORADORES Y EL DESEMPEÑO DE NUESTRA LABOR, EN 2019...

15.126 personas participan en nuestros programas de innovación educativa.

5.310 familias tienen acceso a agua segura.

26.970 niños, niñas y adolescentes se forman sobre sus derechos.

97.150 familias apoyadas en la fase de emergencia de crisis humanitarias.

DISEÑO: RELAJELCOCO

Entra en
memoria.ayudaenaccion.org
y descubre datos interactivos
y más información sobre el **#2019enAeA**

